

admisión24

CARACTERÍSTICAS DE LOS DOCUMENTOS DIGITALIZADOS

(para adjuntar al portal de autoservicios)

La Nueva
Cultura
Universitaria

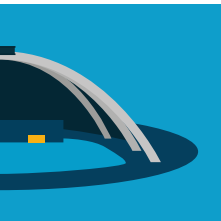
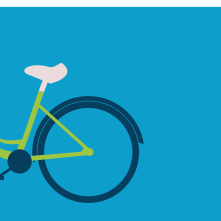
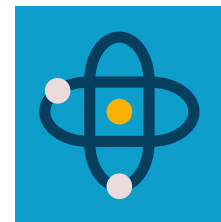
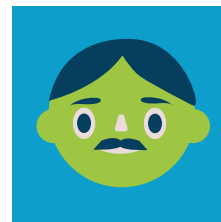
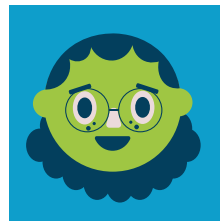
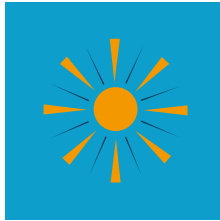
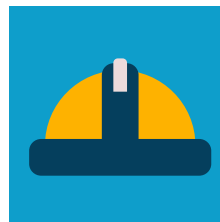
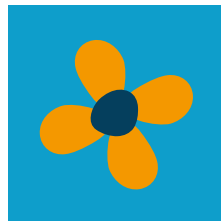
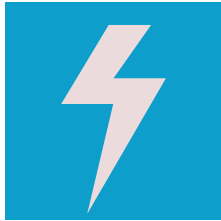
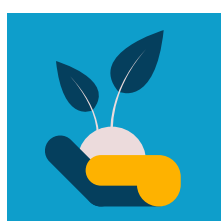
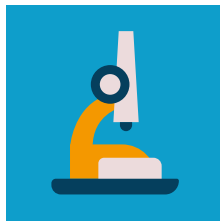
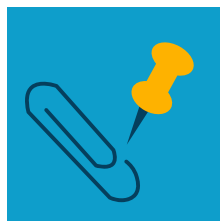
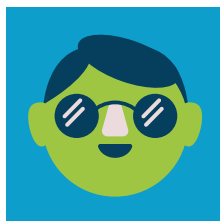
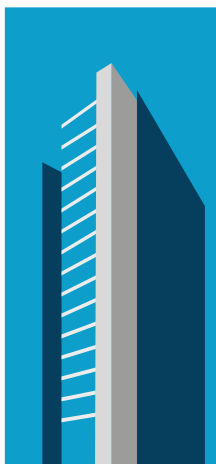

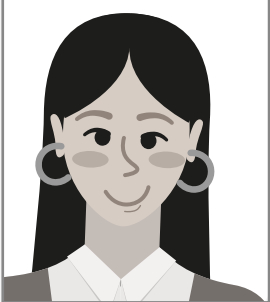
ARCHIVO O DOCUMENTO:	APLICA A:	CARACTERÍSTICAS:	ESPECIFICACIONES:
	<p>Todas y todos los aspirantes</p>	<ul style="list-style-type: none"> • En formato JPG o PNG • Tamaño máximo del archivo: 500 KB • Tomada recientemente • A color • Abarcando de los hombros a la cabeza • De frente y sin lentes o gafas • Fondo blanco y liso • Sin sombra • Sin fecha • Mirada hacia la cámara (no selfies) • Sin retocar • Sin filtros • Sin gorra, sombrero o cualquier artículo que obstruya la visibilidad de tu rostro 	<ul style="list-style-type: none"> • Utilizar la resolución mínima de tu teléfono celular • Utilizar la opción “cuadrada” de la cámara de tu teléfono celular • Buscar un lugar con fondo blanco liso • Pedir a otra persona que te tome la foto

DOCUMENTOS
DIGITALIZADOS

ARCHIVO O DOCUMENTO:	APLICA A:	CARACTERÍSTICAS:	ESPECIFICACIONES:
 <p>Identificación oficial con fotografía.</p>	<p>Todas y todos los aspirantes.</p>	<ul style="list-style-type: none"> Formato: PDF. Tamaño máximo de archivo: 500 KB. Deben escanear el documento original, asegurarse que la imagen obtenida es legible y a color. Ambos lados de la identificación (frente y reverso), deben digitalizarse e integrarse en un solo archivo. 	<ul style="list-style-type: none"> INE. Credencial de estudiante. Licencia de manejo. Cartilla del Servicio Militar Nacional. Pasaporte. Constancia de estudios simple con fotografía cancelada por el sello de la escuela. Puedes utilizar aplicaciones para redimensionar tu archivo, por ejemplo: smallpdf
 <p>Constancia de vecindad o Constancia de pertenencia a un pueblo indígena</p>	<p>Aspirantes que radiquen en un Municipio con muy alto grado de marginación en el estado de Puebla</p>	<ul style="list-style-type: none"> Formato: PDF. Tamaño máximo de archivo: 500 KB. Deben escanear el documento original, asegurarse que la imagen obtenida es legible y a color. Si el documento consta de más de una página o tiene algún sello en el reverso, deben digitalizarse e integrarse en un solo archivo. 	<ul style="list-style-type: none"> Documento emitido por el Municipio al que pertenece tu localidad. Puedes utilizar aplicaciones para redimensionar tu archivo, por ejemplo: smallpdf

Recomendaciones para tomarte la fotografía:



1

Colócate como mínimo 90 centímetros por delante de la pared para obtener los mejores resultados.



2

Coloca tu cara recta, observando a la cámara.



3

La parte baja de tu teléfono debe enfocar los hombros y la parte alta debe tener un espacio sobre tu cabeza.



4

Evita las sombras.



5

Dirección de la luz: ambos lados de la cara deben tener luz en la misma proporción, tómate la foto por el día o coloca luces.



6

En ningún momento debes recortar tu cabeza.

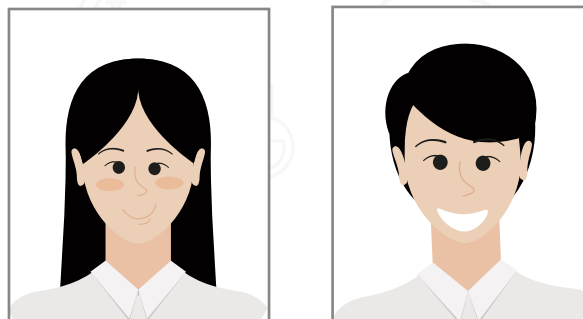

1

Fotografía con proporción de **foto infantil**.



2

Fotografía tomada con **fondo blanco, sin lentes, gafas, gorra, sombrero** o cualquier artículo que obstruya la visibilidad del rostro.



3

Imagen reciente, en **color y de frente**.



5

Sin marcas, marcos y sellos.



4

Fotografía convertida a formato **JPG o PNG**.



6

Tamaño máximo del archivo: **500 KB**.



DOCUMENTOS
DIGITALIZADOS

Indicaciones para los documentos PDF:



El documento debe guardarse en formato PDF.



El escaneo debe ser del documento original, el cual debe ser legible (fotografía, sellos, letras y números).



El peso máximo es de 500 KB, lo deberás revisar en las propiedades de tu documento.



En caso de que el tamaño del archivo sea mayor a 500 KB se sugiere utilizar programas online o de descarga para reducir su peso.



Si el documento contiene más de una hoja, deben guardarse en el mismo archivo.

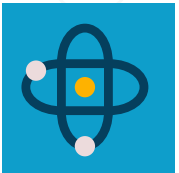

Recuerda que debe ser un archivo PDF por cada documento, no se aceptarán PDF's que contengan más de un documento, por ejemplo, en el PDF de identificación oficial también adjuntar tu constancia de vecindad.

Puedes ver estos videos de ejemplo:

 <https://www.youtube.com/watch?v=IMAg-dw0iQ8&feature=youtu.be>

 https://www.youtube.com/watch?v=0_1L0rsHalw

 <https://www.youtube.com/watch?v=EaahFaDoCrU>

 <https://www.youtube.com/watch?v=oXudC-NxdyQ>

Más información:

Facebook



Admisión BUAP

Call Center



22 22 29 55 95

LUNES A VIERNES DE 09:00 A 17:00 HORAS